



24 SET. 2008

Ministero delle Infrastrutture e dei Trasporti

DIPARTIMENTO PER I TRASPORTI TERRESTRI e il TRASPORTO INTERMODALE

DIREZIONE GENERALE MOTORIZZAZIONE - Div. 6

Via Caracci, 36 - 00157 Roma

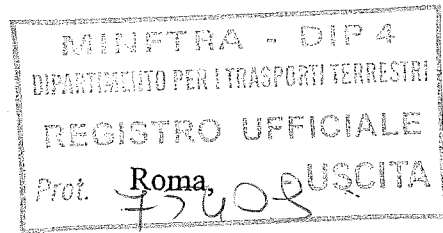

Allegati

RACCOMANDATA A.R.

(solo al ricorrente)

ALL. 2

Al Sig. GUARIENTO MAURO
VIA LAZARA 31
35127 PADOVA

e, p. c. All'Ufficio Prov.le M.C.T.C.
di Padova
35100 PADOVA

" " Alla Commissione Medica
Locale di Padova
Via Degli Scrovegni
35100 PADOVA

DEC119 RG/PA

Sig. GUARIENTO MAURO NATO A PADOVA IL 27.07.1993

OGGETTO: Decisione di ricorso gerarchico.

S'invia allegata copia conforme all'originale della decisione del ricorso gerarchico proposto dalla S.V. a questo Ministero, unitamente a copia del giudizio dell'Unità Sanitaria Territoriale delle Ferrovie dello Stato.

La S.V. si recherà presso l'Ufficio Prov.le della M.C.T.C. in indirizzo per i provvedimenti di competenza dello stesso Ufficio relativi alla decisione suindicata.

IL DIRETTORE

Citare sempre il nome del ricorrente e la sigla DEC/119 RG/PA

Patrizia ASCIONI

RD N 3410



Il Ministro

delle Infrastrutture e dei Trasporti

VISTO l'art. 119 - commi 4, 5 e 6, del D.L.vo 30 aprile 1992 n. 285 e successive modificazioni;

VISTO il ricorso gerarchico proposto in data 15.03.2008 a questo Ministero dal Sig. GUARIENTO Mauro, nato a Padova il 27.07.1993, aspirante al conseguimento della patente di cat "A", residente in Padova 35127 - Via Lazara 31, avverso il giudizio espresso dalla Commissione Medica Locale di Padova in data 18.02.2008, notificato il 18.02.2008, con il quale è stata dichiarata la idoneità psicofisica alla guida di veicoli a motore per i quali è richiesta la patente di cat. "A" con validità limitata ad anni due;

VISTO il giudizio emesso in data 6.08.2008 dall'Unità Sanitaria Territoriale delle Ferrovie dello Stato di VENEZIA che ha sottoposto il ricorrente a nuovo accertamento medico, richiesto a norma dell'art. 119 comma 5 del D.L.vo n. 285/1992;

TENUTO CONTO che dal predetto giudizio - allegato al presente atto e le cui considerazioni si intendono qui integralmente riprodotte - risulta che la persona suindicata è idonea per la patente di guida di cat. "A" per due anni, dopodiché qualora intenda confermarne la validità, dovrà sottoporsi a nuova visita presso la competente Commissione Medica Locale;

DECRETA:

il ricorso è **RESPIINTO**. Pertanto, in conformità al parere espresso dalla citata Unità Territoriale F.S., il Sig. GUARIENTO Mauro è idoneo per la patente di guida di cat. "A" per due anni, a decorrere dalla data del presente atto.

Roma,

24 SET. 2008

p. IL MINISTRO
IL SOTTOSEGRETARIO DI STATO
(Bartolomeo GIACHINO)

Avverso il presente decreto è ammesso ricorso al competente Tribunale Amministrativo Regionale entro il termine di giorni 60 (sessanta) ovvero ricorso straordinario al Presidente della Repubblica entro il termine di giorni 120 (centoventi) dal ricevimento.

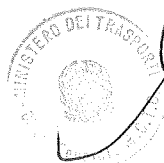

PER COPIA CONFORME
IL DIRETTORE D. DIVISIONE

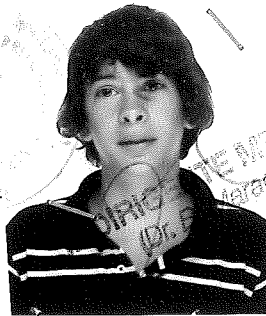

Alla
DIREZIONE GENERALE MOTORIZZAZIONE
SICUREZZA TRASPORTO TERRESTRE
ex Unità Operativa MOT. 5

ROMA

(Rif. 39823 /4632 del 12.5.2008)

EPJ 4500
26/1/08
aw

Oggetto: Sig. GUARIENTO MAUR accertamento medico a seguito del ricorso avverso

Il giudizio della Commissione Medica Locale

la revoca della patente da parte della Prefettura

di PD

A norma dell'art.119, comma 5 del D.L.vo 285 del 30.04.1992, è stato qui visitato il

Sig. GUARIENTO MAUR

nato a PADOVA il 27.7.93 e residente a

PADOVA Via LAZARA n.ro 31

Candidato all'esame per la guida di veicoli a motore della categoria (1) ()

Munito di patente della categoria (1) (A)

A seguito di quanto disposto con nota a riferimento in ordine al ricorso indicato un oggetto, (visita del _____)
In relazione al giudizio espresso dalla Commissione Medica Locale di _____ che ha
dichiarato/a il/la ricorrente sopra menzionato/a:

non idoneo/a alla guida _____

ovvero idoneo A con controllo dopo 2 anni

per i seguenti motivi: V. relazione visita neuropsichiatrica 28/1/08
(con 320 pA APR 4.1/92)

In occasione dell'accertamento qui praticato, al medesimo ricorrente è stato riscontrato (visita del 14/7/08):

ANAMNESI: All'età di 5 anni presenza ep. di PD
in ep. tonico - Dinamica senza terape.
Alcuni mesi dopo altro episodio con un
breve a SH ep. di PD e di breve con
Depotin 300 mg 1+2
Altro episodio in presenza di terape.
Altro episodio sempre con corso ep. PD
e diminuzione sempre con Depotin al lead
Da esame farmaci antidepressivi dal set. 2001
Ultimo episodio riferito a gennaio 2000
Da esame altri farmaci, uso distuli
Scalente 10 bicos scientifici - Da farmaci non
bere - Ricorre centro Medico Unità e
2 anni

MARCA DA BOLLO
Ministero dell'Economia e delle Finanze
Agenzia Entrate
QUATTORDICI/62
€14,62
00013955 00004A33 W0NN001
00002923 28/07/2008 16:41:03
0001-00009 84E28BA703595A0B
IDENTIFICATIVO : 01070523062640
0 1 07 052306 264 0

MINFTRA - DIP
DIPARTIMENTO PER I TRASPORTI TERRESTRI
REGISTRO UFFICIALE
Prot. 69359 - INGRESSO
2/9/08

ESAME OBIETTIVO: Nagy in corso di veri esami e
spessori PA 120/40 sfo esami! ben
osservato di rilievo

SENSI SPECIFICI: Visus naturale OD lolo OS lolo
Visus corretto OD _____ con _____ OS _____ con _____
Udito Naturale AUD voce d'una 8m. AUS voce d'una 8m.
Udito Corretto AUD _____ AUS _____
Senso Cromatico: Tavole di Ishihara _____
Lane di Hollmgreen _____
O.C.V. _____
Giudizio senso cromatico _____

Visione notturna ++ Visione binoculare ++ Campo visivo _____

ACCERTAMENTI SPECIALISTICI: Es. lab. u
id. neurologico: papirno d'anni 10-15 - due
condizioni di alle finche

PROFILO PSICO-ATTITUDINALE: TR. u
<GIUDIZIO CONCLUSIVO--DIAGNOSTICO>: È idoneo con il giudizio
esperto della commissione CML
(art. 320 p. 1. P. 01. DPR 487/92)

Pertanto il ricorrente è stato giudicato:

IDONEO PER LA PATENTE CATEGORIA A
- con i seguenti adattamento/i : _____
- con le seguenti limitazione/i : _____
- con i seguenti obbligo/hi : _____
- con le seguenti altre osservazioni : centello fra 2 anni c/o CML

NON IDONEO PER ALCUNA PATENTE DI GUIDA

Data 06. 8. 2008

Firma Dott. Bruno MILANI
Spec. in Neuropsicologia

LA COMMISSIONE MEDICA
IL DIRIGENTE MEDICO
(Dr. B. Maraga)

Firma Dr. Vianello MILANI